

【取扱いブランド】
マメ、A V E Q U S 他
旬のインポートブランド
LIZPEL(リズヘル)オリジナル
バッグ & アクセサリー
オリジナル及びOEM企画・製造卸

2015/SS
Spring & Summer
CATALOGUE YAGICHO CO.,LTD.



株式会社 八木長商店

〒160-0023

東京都新宿区西新宿 3-14-6

tel.(03)3377-6141 fax.(03)3378-5978

<http://www.yagicho.com>

ATTENTION

- * 2015年の1月以降一部の定番商品の価格が改定されます。このカタログでは既に改定価格(税別)を表示しております。
- * 2014年の4月以降消費税率が変更されました。弊社では原則として伝票単位で消費税を加算しております。納品書の参考上代に表記の価格は税別の価格です。
- * お客様にお買い上げ頂いた商品は1ケ年は無償修理の対象となります。ただし通常使用における不具合等の初期不良においての修理が対象となりますので、革の破れ、傷、過荷重による変形、破損等は対象にならない場合もございます。詳しくは商品の状態を確認してからの対応となりますので、予めご理解とご協力をお願い申し上げます。なお1ケ年を経過した物は保管したままの未使用品であっても、原則として修理代、送料等をご負担頂くこととなりますのでご注意ください。よう。
- * セールや見本等の発送ご依頼も承っております。その際商品のご返送料はご負担下さい。消化販売契約は原則致しかねます。
- * 弊社にてデメリットカード等を準備してございますので、ご希望が御座いましたら担当までお申し付けください。
- * 革製品のお手入れ方法など弊社ホームページにてご紹介しておりますので、どうぞご参考になさってください。
www.yagicho.com

Lizpel[®]
pelletterie

(リズベル・ペレッテリエ・オリジナル)

☆ 手触りのよいタンニンなめしの上質な牛革を使用したナチュラル・シュリンクレザーのお財布とポシェット

#LIZ 13-022 (W19.5xH10)



¥18,000

#LIZ 13-023 (W19xH10)



¥15,000

#LIZ 13-026 (W14xH10)



¥13,500

#LIZ 13-025 (W26xH16)



クラッチ・バッグとしても使えます

¥18,500

----- いずれも BLK, NAVY, グレージュの3色展開です -----

Lizpel[®]
pelletterie

(リズベル・ペレッテリエ・オリジナル)

(中国製 -新価格-)

#558-0011 (W33xH31)



#558-0020
(W21xH20)



#236-0350
(W19xH10.5)



#236-0670
(W19xH10)

☆ Lファスナータイプ



----- ☆定番渦巻き刺繍のバッグ&財布！色展開共通(ラム革；Blk, ｷﾞﾙ, DBR, ﾍﾞｰｼﾞｭ, ﾉﾞﾛｽ, ﾉﾞﾙ, ｶﾞﾝﾒﾙ, ﾚｲﾄｸﾞﾚｰ) -----

¥39,000 (新価格)

¥30,000 (新価格)

¥12,000

¥12,000

#522-5041 (W44xH33)



#522-5050 (W36xH27)



#522-5060 (W30xH24)



#LIZ-2085 (W34xH26, 手揚げの場合持ち手34cm)

☆ 2WAYで持てるクラッチバッグ(毛皮/ﾎﾞﾆｰ)



-- ☆中も表も表革仕様のグレード感の高いハイクラス・メッシュトート 色展開共通(ラム革；Blk, ｷﾞﾙ, ﾉﾞﾛｽ, ﾉﾞﾙ) --

¥48,000 (新価格)

¥40,000 (新価格)

¥36,000 (新価格)

Col. Blk/Zebra, DBR/Leopard の2色
¥18,000

☆(リズベル・カゴ風メッシュコレクション、夏バッグの定番！牛革製)

#455-4782 (W29x24x13)

#455-4792 (W32x20x13)

#455-4629 (W28x17x13)

#4782 & #4792 持ち手が長くなり持ちやすくなりました。

(中国製 牛革 カゴメッシュバッグ)
ﾍﾞｰｼﾞｭ



¥16,000 (新価格)



¥15,000 (新価格)



¥13,500 (新価格)

ﾌﾞﾙｰ

ｵﾚﾝｼﾞ



DBR

ｸﾞﾘｰﾝ

----- ☆ 3型共通色展開、(牛革； ﾍﾞｰｼﾞｭ, DBR, ｸﾞﾘｰﾝ, ｵﾚﾝｼﾞ, ﾉﾞﾙ) -----

Saldarini 1882
COMO - ITALY

(サルダリーニ・イタリア コモの工房でつくられたオリジナルテイー溢れるストール、タラらしい色と柄が楽しめる)

Mod.13026 60x240(64%Co,36%Modal)

Mod.12769 80x200(80%Co,20%Silk)



Col. Blue, Orange, Khaki



贅沢な2枚仕立ての
レイヤード・ストール

花柄とチェック柄が
程良く引き立てあって、
好感度も高い！



¥32,000



Col. Blue, Pink, Green



スワードタイプで
まるでネックレスの様な
遊びのあるストール



¥18,000



(アルマ・トヌッティ イタリア老舗、異素材を編んで作った夏らしくリーズナブルなバッグです。 イタリア製)

☆バイヤーのお勧め!!

#AL-2720
(W30xH20xD15)



Col. White, Blue, Yellow, Orange, Navy, D.BR (大小2型)
¥12,000

#AL-2721
(W30xH25xD15)



¥14,000

#AL-9101
☆フリーサイズ



Col. Natural, Navy, Brown
¥13,000



(アレアント イタリア・ナポリのメーカー。新しい素材感を活かしたベーシックミッシースタイル。 イタリア製)

☆本体ストロー(100%PA)と
牛革フリンジのアクセント!
フリンジは取り外し可能!

☆牛革のイントレチャート!

#AL-7709
(W28xH28xD14)



Col. Brown, Ivory (2色展開)
¥32,000



#AL-7717
(W34xH28xD11)



Col. Yellow/Grey, Coral/Grey, Blu/Metallic, Coral/Metallic (4色展開)
¥36,000

#AL-7742
(W27xH24xD18)



¥40,000



#AL-7777
(W30xH25xD16)

☆牛革パンチングの穴のコバにゴールドで着色!



Col. Brown, Natural (2色展開)
¥33,000



#AL-7789
(W32xH32xD14)

☆牛革2WAYトート&リュック!



Col. White, Camel, Navy, Coral (4色展開)
¥32,000



(ラウラ・ディ・マッジョ イタリア シンプルでコンテンポラリーな感性で幅広い年代から支持を受けています。)

#LM-926
(W38xH40xD10)



----- Col. Beige, Blue (スパンコール素材の光沢が大人っぽいカジュアル感を演出します。) 4型共通 -----
¥37,000

#LM-723
(W24xH28xD15)



¥29,000

#LM-903
(W34xH30xD14)



¥37,000

#LM-928
(W52xH39xD16)



¥37,000



Teresa Cambi (テレーサ・カンビ イタリア フレンツェの工房でつくられたカジュアルバッグ、シンプルスタイルで素材感が楽しめる)

Florence Italy

#TC-B6-RF
(W24xH21xD12)



Col. Beige/カモフラ, ブラウン/ヒョウ (100%PE)
¥13,000

#TC-B5-RF
(W26xH26xD14)



¥15,000

#TC-M134-GF
(W25xH28xD20)



Col. Green Flower (100%PU)
¥16,000

#TC-T3-GF
(W19xH18xD5)



¥12,000

#TC-J1-LR
(W20xH25xD18)



Col. ORG/BE, BLU/BE (100%PE)
¥15,000

#TC-P40S-CN
(W30xH32xD12)



¥16,000

#TC-Q10B-CN
(W18xH22xD6)



¥11,000

#TC-S77-CN
(W20xH28xD9)



¥13,000

☆軽く涼しげなネット素材にカモフラのプリント!



Black



Khaki

Col. Camouflage net BLACK, KHAKI (100%PE)

MARCO MASI
milano

(マルコ・マーシ イタリア ミラノの工房でコツコツと手作りされた、親しみやすいカジュアル・バッグ。味わいのあるデザインが魅力です。)

#MM-2551
(W23xH27xD9)



Col. Gold/Rose, Silver/White (2色展開)
¥34,000

#MM-2552
(W17xH23xD15)



¥30,000

#MM-2506
(W35xH23xD3)



Col. Coral Pink, Blue, White (3色展開)
¥30,000

#MM-2555
(W32xH26xD4)



¥35,000

(牛革)



☆一枚仕立ての革は裏側がメタリック仕上げとなっており、シンプルながら存在感のある仕上がり! 仕切り部分はファスナー付き。

#MM-2569
(W34xH42xD3)



Col. Pink/Be, Turquoise/Whit, Silver/Be (3色展開)
¥29,000

#MM-CITY
(W32xH24xD10)



¥29,000

☆牛革バンチングでコンビカラー!!

☆ドレープが効いたメタリック素材!



IOpelle
ITALIA

(イオ・ペッレ・イタリア ナポリの工房で手作りされた、遊び心のあるカジュアル・バッグ。 シンプルなデザインが人気です。)

#IO-141/11-Tex
(W28xH30xD20)



¥31,000

#IO-431R-Tex
(W35xH36xD7)



¥34,000

#IO-422R-Tex
(W29xH26xD23)



¥34,000

☆ウオッシュド・キャンバスと革のコンビ
デニムパンツ風のデザインも面白い!



Col. Jeans/CM, Rose/Off Wht, Natural/Lime (3色展開)

#IO-422R-Muss
(W29xH26xD23)



¥38,000



#IO-850R-Muss
(W36xH22xD9)



¥35,000

#IO-641/14-Muss
(W32xH27xD12)



¥29,000

Col. Blue, Lemon Yellow, Rose pink (3色展開)

PLINIO VISONA[®] - SMART - (プリニオ・ヴィゾナSMART イタリア、シンプルでコンテンポラリーなミセス向けブランド。ウクライナ製)

ITALIA 1959
#PV-15402
(W30xH27xD14)



¥37,000

#PV-15400
(W31xH20xD2)



¥31,000

#PV-15450
(W26xH21xD3)



¥32,000

#PV-15452
(W32xH26xD5)



¥44,000

Col. Sky, White, Lavender (3色展開)

Col. Khaki, Navy (2色展開)

#PV-15440
(W34xH28xD12)



¥38,000

#PV-15442
(W28xH25xD10)



¥37,000

#PV-15444
(W30xH24xD14)



¥38,000

Col. Beige, Blue (2色展開) 本体(100%PA)メッシュにプリント! 牛革付属

MARK[®]
ITALY

(マーク・イタリー イタリア、1点1点異なるぼかし染色で表情の変化が楽しめる演出。)

#MA-SM207-BU
(W30xH27xD13)



Col. Yellow, Beige (2色展開)

¥47,000

#MA-SM209-U
(W28xH17xD3)



¥22,000

#MA-V215-U
(W26xH24xD10)



Col. Blue, Grey (2色展開)

¥40,000

#MA=V218-U
(W30xH30xD11)



¥42,000

#MA-V001T-TL
(W32xH28xD18)



Col. Beige, Blue (2色展開)

¥50,000

#MA-V008-TL
(W38xH24xD11)



¥47,000

☆お馴染の後染め加工と、素材のアレンジが独特の世界を創る！

ROBERTAGANDOLFI[®]

(ロベルタ・ガンドルフィ イタリア ポローニャ の、フェミニン&グラマーな、トレンドを取り入れた素材とデザインが人気です。)

#RG-7070
(W28xH23xD14)

☆1枚革仕立て、プリントが素敵な内側！

#RG-7010
(W26xH24xD15)

☆リバーシブル、麻キャンバス側にファスナー付き



Col. Coral Pink, Emerald, White (3色展開)

¥40,000



Col. Leo/Coral Pink, Leo/White (2色展開)

¥32,000



#RG-7171
(W32xH35xD12)



Col. White, Emerald Blu (2色大小展開)

¥50,000

#RG-7170
(W26xH28xD13)



¥45,000

#RG-7180
(W26xH28xD13)



Col. Patent Black

¥45,000

#RG-7190
(W26xH28xD13)



Col. Gold

¥45,000



☆ビーズモチーフのハンドルは手元のアクセントとして演出してくれます。

MAURO GOVERNA

(マウロ・ゴヴェルナ イタリア 本格派高級バッグブランド、完成されたイタリアのTOPクオリティーを感じて頂きたい。)

#MG-5800 (W29xH20xD11)

☆ LUX (羊革)

#MG-5802 (W29xH27xD13)



----- Col. Black, Navy, Greyge 上記2型共通 -----

¥186,000

¥188,000

Franco Dessi

(フランコ・デッシ イタリア 高級バッグブランド、成熟した感性と流行りに左右されないフォルムの美しさ。)

#FD-601 (W29xH20xD12)

#FD-605 (W25xH19xD9)

#FE-604 (W19xH15xD7)



----- Col. Black, Navy, Greyge 上記3型共通 -----

¥85,000

¥78,000

¥65,000



ANGLO LEATHERCRAFT

(アングロ・イギリス ろう引きメッシュの素朴で贅沢な風合い。)

☆色をお選び頂き、数量がまとまった段階でイギリスへ注文致します。(不定期入荷)

☆受注生産を基本としておりますが一部在庫もございます。

#AG-9996-B
(W20xH17)

#AG-9922
(W20xH17xD4)

#AG-9926-B
(W25xH27)

#AG-9932
(24xH20xD6)

#AG-9904
(W22xH27xD5)



Col.T.Moro
¥30,000

Col.Corda
¥42,000

Col. Pomerol
¥40,000

Col.Khaki
¥43,000

Col.Elefant
¥47,000

**Puntovita
&
arsenico**

(プントヴィタ・イタリア トスカーナ伝統のヌメ革と手仕事の味わいが贅沢な逸品。)

#PA-163
(W32xH41)

#PA-165
(W27xH25xD12)



Col. T.Moro(DBR), Fango(Grey)

¥60,000

¥50,000

#AG-9915-L (W22xH20xD3)



Col. Papaya
¥45,000



(アヴェックアス・イタリア、フィレンツェの若き兄弟が創り出す本格派オーダーメイド・バッグ工房、温かみのある味わいが懐かしい。) (新価格)

#LM-121
(W25xH30)



¥36,000

#LM-120
(W18xH33)



¥33,000 (新価格)

#BA-45
(W23xH24)



¥37,000

#WB-76 (W31xH30xD10)



¥44,000 (新価格)

#WB-59
(W33xH35xD16)



☆サイドポケット付き

¥42,000

----- Col. ベーシックなカラーは6色展開、ブラック、ブラウン、ダークブラウン、ジーンズ・ブルー、トープ、スモークグレー -----

#NL-98 (W26xH33xD7)



Col. ブラック、ブラウン、ブルー
¥44,000 (新価格)

#WB-67
(W33xH33xD14)



Col. DBR、トープ、グレー
¥49,000

#NL-700
(W32xH28xD14)

☆リュックサック



Col. ブラック、DBR、トープ、ブルー
¥57,000

#WB-89 (W50xH32xD16)



Col. BLK, DBR, トープ, ブルー, グレー
¥59,000

#LM-270 (W37xH30)



----- Col. BLK, DBR, トープ, ブルー, グレー -----
¥46,000

#NL-601
(W32xH37xD11)

☆肩掛け・手提げの2WAY



¥48,000

#WB-59-T
(W33xH35xD16)

☆サイドポケットとフロントにもファスナーが付いています。
男性にもお勧め!



Col. ブラック, DBR
¥49,000



#BA-31A (W28xH33xD10.5)



¥57,000

#LM-700A (W18xH18xD6)

☆ポシェット



¥37,000



(マメ・フランス, 革の魔術師 ラファエル・マメ 氏が創作したバッグはまさに芸術の域に。立体的で有機的なフォルムはまねのできない逸品 (フランス製))

#PALISSON PT (W28xH35)

#PALISSON GD (W35xH45)
パリザン PT



PT ¥65,000(新価格)
GD ¥80,000

#PAUMELLE PT (W35xH35)

#PAUMELLE GD (W40xH40)
パウレレ PT



PT ¥68,000
GD ¥83,000

#PUISETTE MN (W24xH31)

#PUISETTE GD (W28xH37)
プイゼット MN



MN ¥65,000
GD ¥73,000

#MADRAS MN (W46xH40)

#MADRAS GD (W51xH45)
マドラス GD



MN ¥95,000
GD ¥103,000

#TARI (W35xH43)

タリ



¥120,000

#QUOTIDIEN PT (W27xH20)

#QUOTIDIEN GD (W37xH23)
#VOYAGE PT (W45xH30)
コーティディエン PT



PT ¥120,000
GD ¥130,000
VOYAGE PT ¥154,000

#AULINE PT (W28xH22)

アウリーヌ PT



PT ¥100,000

#CACHOU MN (W26xH23)

カチョウ MN



MN ¥70,000

#KNOPPERN・革 (W38xH27)

#KNOPPERN・麻キャンバス
ノッペルン(麻)



ゴート革 ¥113,000
麻 ¥98,000

#BOURSE TGD (W20xH24)

#ENVELOPPE LUX (W19xH11)
ボルセ・TGD



インベロブ・LUX
B.TGD ¥55,000
E.LUX ¥25,000

#BOREGAS・クラッチ (W37xH29)

ボレガス



¥74,000

#AVARAM II (W41xH29xD11)

アヴァラム



¥135,000

#SETCHOUAN PT・麻 (W30xH34)

セツチュアンPT(麻)



麻 ¥114,000

#UNCARIA・革 (W38xH32)

#UNCARIA・麻キャンバス
ウンカリア(麻)



ゴート革 ¥130,000
麻 ¥113,000

#Sautair Bouton ボタンの形のネックレス, 色はアソートとなります。

#Sautair Torsade ひねり形のネックレス, 色はアソートとなります。



☆新色の ピ스타チオ, フランボワーズ, オレンジ

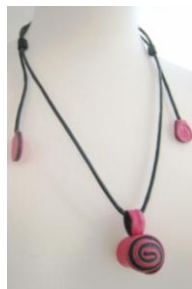

¥14,000(新価格)



¥14,000(新価格)

BOCCIOLLO (ボチヨロ)

(タイ製)



BOCCIOLLO
hand made

フローレンスの技術をそのままにタイにて生産しております。美しい仕上がりは、イタリアを越えたか？

☆色は豊富にそろえております。
#01-002



¥9,500
(W6xH6)

☆3色を混ぜたメッシュで本体を作りました。
#01-002PC



☆4色展開；RED, ORG, TAN, PURPLE
¥11,000
(W6xH6)

☆i-Phone 4S case,
#14-019



☆色展開；Blk, DBR, Dk.Green, Red, Apple Green, サゼンタ, プルン
¥7,800
(W12xH6.2xD1.3)



#01-003



¥10,000
(W7xH7)

☆メガネケース フタ付き
#05-001



¥12,000
(W6xH15.4)

☆名刺入れ
#02-002



¥7,500
(W9.7xH6.4)

☆名刺入れ
#02-007



¥8,500
(W6xH10)

☆メジャー
#13-011



¥7,500
(φ6)

☆中もヌメ革で裏張りしてあります。



¥13,000
(W8xH5)

☆ペンケース
#06-003



¥14,000
(W17xH4)

Lizpel[®] pelleterie

(リズペル・ペレットリエ・オリジナル)

☆レースをモチーフにしてオリジナルの生地を作りました。フォーマルにも使える大人可愛い新作。

#13-893 (W29xH23xD6)



¥14,500

#13-894 (W33xH22xD6)



¥14,500

☆レース素材を帆布にのせたオリジナル生地

付属の牛革で、編みのテクニックをアクセントにしています。



----- Black, Beige の2色展開 -----

Lizpel[®]
pelleterie

(リズベル・ペレットリエ・オリジナル)

☆オープン・トート 幅広いカラーからお選び頂けます。カラーチャートは弊社HP (www.yagicho.com) ブログ内にも掲載しております。

(日本製 本革 バッグ・受注生産)

#11-876M ☆手頃なMサイズ
(W35xH27xD16)

☆写真はキミドリ



¥30,000

#11-876S
(W33xH23xD14)

☆写真はピンク



¥28,000

#11-876SS
(W27xH22xD10)

☆写真はルビー



¥25,000

J-SOFT 国産ソフトンボタン革色見本

※実際の色とは若干相違がございます。また、手袋等に付く場合がございます。



#12-880
(W39xH28xD14)

☆A4が収納できるサイズです。



¥28,000

#12-886
(W36xH33xD13)



¥29,000

#10-993
(W28xH30xD9)

☆手頃なMサイズ



¥20,000

#10-969
(W33xH31xD8)

大きめの斜めがけバッグです。背ポケット付き。
ベーシックなスタイルはスーツでもOK!



¥24,000

#12-878
(W30xH32xD12)



¥24,000

#12-879-L
(W34xH26xD16)

☆Lサイズはマグネツト開閉、Sサイズは
ファスナーも付いています



¥27,000

#14-879-S (NEW)
(W28xH23xD14)



¥25,000

#14-895 (NEW)
(W30xH34xD10)

☆背面にポケット



¥25,000

☆ライクラ素材 (ナイロン84%, ポリウレタン16%)
伸縮性と丈夫さを兼ね備えたハイテク素材!

☆伸び~る カジュアルバッグとサコッシュ・ショルダーです。入れる物によって大きく形状が変わるため不意に荷物が増えて大丈夫です。
ジム通いの着替え入れや、お散歩、エコバッグとして、サイクリングのお供にも便利です。汚れても洗えるから安心。(日本製)

#11-869 (ショルダー)
(W25xH20.5)



¥3,800

#11-870 (手提げ)
(W23.5xH23.5)



¥3,800

#11-871 (手提げミニ)
(W22xH20.5)



¥3,000

☆色展開は、オレンジ、ブルー、グリーン、ピンクとブラックの5色
ふちどりはイエロー・ブルーになります。



☆ペットボトルなどの重めの荷物を入れると 肩から掛けられるセミショルダーになります。

Key Rings from ITALY

(イタリア製キーリング)

¥2,400

☆素朴な味わいのイタリア製手作りキーホルダーです。種類と個数をお知らせ頂き、色は弊社でのアソートとなります。

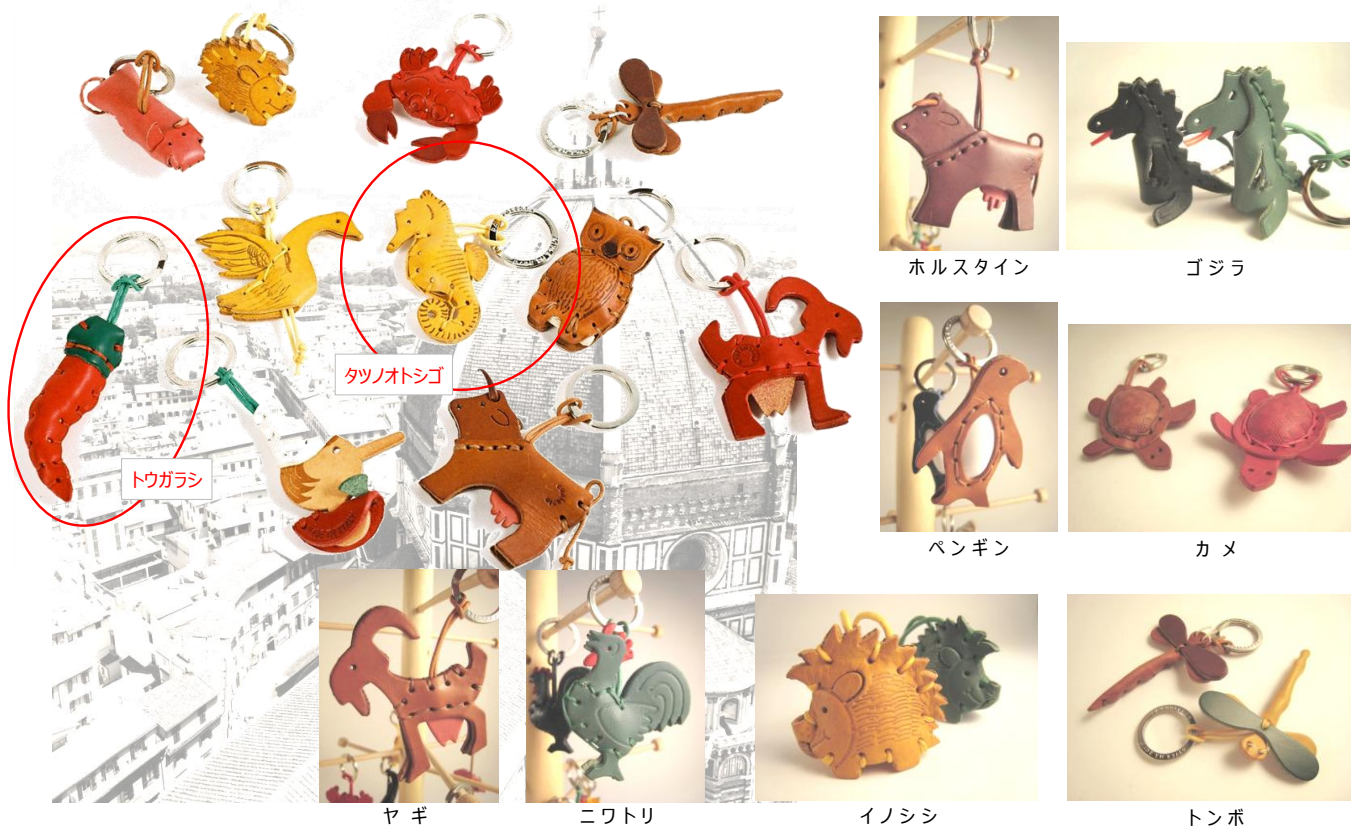

Lizpel[®] pelletterie

(リズベル・ペレッテリエ・オリジナル)

(中国製 本革小物)



☆小銭や小物入れとしてお使い頂けます。中にキーリングが付いています。サイズ 8~10cm x 6~8cm 程度です。



☆バッグのチャームとしてもお使い頂けるチェーンのリングになっています。

リンゴ (#411)、かぼちゃ (#412)
仔ゴ (#413)、ハッピー (#414)
つぼみ (#415)、お花 (#416)

Lizpel[®]
pelletterie

(リズペル・ペレッテリエ・オリジナル)

#E444B (Eイナル・ハンドウォレット) ¥10,000 (写真) (中国製)

#S444B (Sカーフ・ハンドウォレット) ¥9,500

#SC444B (キャンパス・ハンドウォレット) ¥8,000

☆表にポケットの付いているタイプです。

#S449 (モバイルストラップ)



¥1,800

#S390 (ホ-子) ¥3,800



#S372 (コイ・カード) ¥3,500

#S277S (Sカーフ・ハンドウォレット) ¥9,000 (写真)

#E277S (Eイナル・ハンドウォレット) ¥9,500

#SC277S (キャンパス・ハンドウォレット) ¥7,500



(W19xH10)

#LA611 (W10xH7cm) ¥7,000

3つ折りのお財布メタリックラム

お財布用斜め掛けストラップ
(幅1x長さ120)



¥2,400

☆メタリックラム革

#LA808 (長いチェーンストラップ)
☆チェーンを取り外せば万能ストラップに

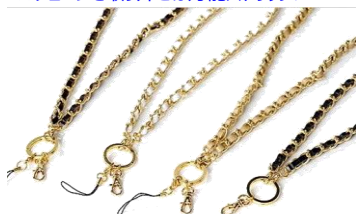

Col. BLK, White, Beige, DBR

¥3,500

#LA565-Me・パスケース (W7xH10.5)
☆前後あわせて5枚のカードが収納できます。



Col. GLD, SLV, Bronze, DK.NKL
BLK, Pink, Blue, Purple

¥3,500

☆シボ・カーフ

#S835 (レザー・ウォレット) (W19.5xH10.5)
☆パスポートも入ってしまう大容量!



Col. BLK, CML, YEL, Sand, Pisello,
Pink, Purple, DBR, Orange, Jeans 他

¥13,000

☆メタリックラム革

#LA624 (ジャバラ仕様のカード収納)
(W10.5xH6.5)

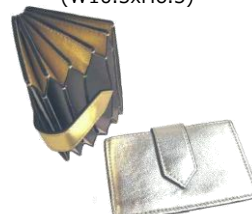

Col. GLD, SLV, Bronze, DK.NKL
BLK, Pink, Blue, Purple

¥6,000

☆メタリックラム・メッシュ

#LA277S-Me (長財布)
(W19xH9.5)



¥11,500

#LA657-Me (2つ折財布)
(W12xH10.5)



☆大容量の2つ折財布! 大きく開く小銭入れ

----- 上記3型共通 Col. GLD, SLV, Bronze, DK.NKL, BLK -----

¥11,000

#LA611-Me (3つ折財布)
(W10xH7)



☆スムーズ・ラムタイプ #LA611 もございます。

¥8,000

#S292S (長財布)
(W18xH9)



#LA292S

¥10,000

☆S (Sカーフ・シボ型押し, BLK, CML, SND, JN, OR, RED, YLW, PNK, PURPLE, PISELLO, BURGUNDY, DBR, WHT, 13色展開)

#S1176L (W36xH28)



¥21,000

#S1104S (W24xH18)



¥14,000

#S1475 (W27xH16)



¥14,000

#S1773 (W16xH17)



¥14,000

#S1397 (W33xH25)



¥18,000

#E1104 (メタリック・パテント) ¥15,000 #E1475 (メタリック・パテント) ¥15,000 #E1773 (メタリック・パテント) ¥15,000

#S1176S (W31xH25)



¥19,000

#S5100 (W20xH16)



¥14,000

#S5057L (W34xH25)



¥20,000

#S5057S (W29xH20)



¥17,000

#S5074 (W27xH17)



¥14,000

#EL5100 (メタリック・パテント) ¥15,000

A4対応サイズ*

B5対応サイズ*

Lizpel[®] (リズベル・ペレッテリエ・オリジナル)

(中国製)

☆ E L (エレガントクリスタル・メタリックタイプのパテントレザーです。グレー、シルバー、ブロンズの展開) E (パテント・ブラック) いずれも金具はニッケルとなります。

#EL5057L (W34xH25)
#EL5057S (W29xH20)



¥22,000
¥18,000

#EL5074 (W27xH17)

#S5074 (スカフタイプ) ¥14,000



¥15,000

#EL5144L (W37xH27)

☆スマートながら楽々A4収納! 外ポケット付き



¥26,000

#EL5144S (W34xH17)



¥21,000

☆ P C (パテント・クロコ型押し、ブラック、グレー、ボルドー、チョコの展開) いずれも金具はニッケルとなります。

#PC5148 (W33xH25)



¥23,000

#PC5177 (W23xH18)



¥17,000

#PC5144S (W34xH17)



¥21,000

#PC5100 (W20xH16)



¥17,000

#PC1773 (W16xH17)



¥17,000

#OS-5224M (オースト型押し)
(W35xH28xD17)
(YC ヲコタイプもあります)



¥27,000

#YC-5224S (ワニ型押し)
(W30xH24xD15)
(OS オーストタイプもあります)



¥24,000

#S5224L (W39x32x19)

#EL5224L (パテントレザー) ¥30,000 ☆Mサイズはストラップは付属しません。



¥29,000

#S5224M (W35x29x17)



¥25,000

S5224S (W31x23x15)



¥22,000

Col. BK, DBR, CM, GRN, OR, ｸﾞﾚｰ Col. DBR, KHA, BR, OR, RE, LGRN

#10-856 ¥5,500

ティッシュBOX



名刺・カードケース

#10-857 ¥5,500



#YI5001 (W18xH13)

☆定番レザートレイ

Col. Blk. DBR, BR, Red, Green
¥6,800

#YI5019 ☆レザーの花瓶



色の組み合わせも豊富にそろえております。

¥7,000 (新価格)